

2024

生協加入手続きのご案内 (組合員・共済・保険)

お部屋
さかし

教科書
教材

パソコン
プリンター

食生活

入学準備は、全て生協におまかせください。

まずは、組合員加入から



生協（組合員）・共済・保険の加入はWebからカンタン申し込み
お申込み期日の目安は下記の通りです

総合型選抜

12月22日(金)

学校推薦型選抜

2月16日(金)

一般選抜前期

3月14日(木)

一般選抜後期

3月27日(水)

この資料に関する
お問い合わせ先

室蘭工業大学生生活協同組合 TEL 0143-44-2994

室工大生協

検索

室工大生協WEBページのURLが2024年1月31日より変更になります



2024年1月30日まで

<https://www.hokkaido.seikyou.ne.jp/mit/>



2024年1月31日以降

<https://www.hokkaido-univcoop.jp/mit/>

個人情報保護方針・定款はホームページに全文掲載しております。



感染症への行政機関、大学の対応に合わせ、営業時間を短縮、休業とする場合があります。詳細は、室工大生協 HP で



室工大生協とは……

生協は大学からの福利厚生事業の委託を受け、学生・教職員が、「自分たちの暮らしを守り、勉学教育研究など大学生生活を豊かにしよう」と、出資金を出し合って食堂や店舗を運営しています。入学準備に関わる、住居紹介、パソコン、教科書等、全面的にサポートいたします。学内の生協のお店を利用される方は加入手続きが必要です。組合員になって生協をご利用ください。

生協に加入されるといろいろなメリットがあります

新生活を始めるための
住居紹介
(仲介手数料無料)
を受けられます

大学の推奨性能を有した
**大学生協
オリジナル
パソコン**
を購入できます

店舗での**買い物**に
学内電子マネー
(プリペイド方式=前払い)
で利用できます
……………
レジでの支払いがスムーズ

生協の
食堂や店舗
を利用できます
自動車学校特典など

教科書購入
ポイント4%還元
を利用できます

CO-OP
**学生総合共済、
保険等**
に加入できます

必ず生協に加入して組合員になって利用してください

生協加入の出資金は
30口 30,000円(1口1,000円)を
お願いしています。

~卒業時(脱退時)に定款の定めに基づき返還します



生協に加入している人も、していない人も、見た目はまったく同じ IC チップ入りの学生証を大学から受け取ります。

生協の組合員になるためには出資金が必要です。出資金とは、生協の経営基盤であり、食堂・購買・書籍・旅行などの事業を支えています。安定的な運営のため、30口 30,000円での加入をお願いしています。出資金は卒業時に定款の定めに基づき返還されます。なお出資金は 30 口でお願いしておりますが、ほかの口数でも加入申し込みいただけます。

加入すると、大学の IC 学生証に、組合員証機能がついたものが、入学時に受け取れます。

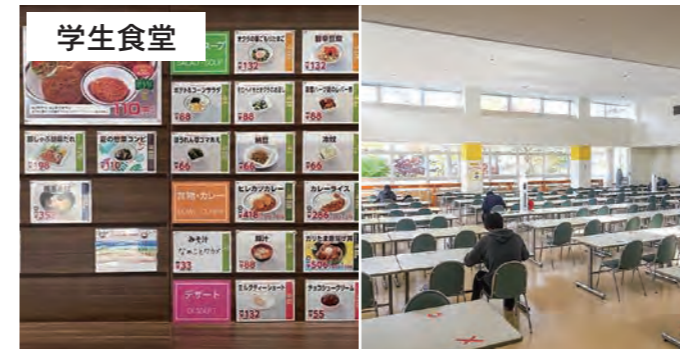

- 平日 10:00~19:00 土曜 11:30~14:00
- 日曜・祝日 休業

大学会館1階にある食堂です。自分の嗜好に合わせて、好きな食べ物を選択できるカフェテリア方式です。値段も手頃で工大生の食生活を支えています。



- 平日 10:00~17:00
- 土曜・日曜・祝日 休業

大学会館1階にある本屋です。教科書、専門書はもとより、雑誌、文庫にいたるまで、大学生活に必要な本を取り揃えています。雑誌の定期購読や資格試験、英語講座 TOEIC 試験の受付も行っていきます。



- 平日 11:00~17:00
- 土曜・日曜・祝日 休業

生協会館1階の奥にあるお店です。国内外の旅行や航空券を取り扱っています。



- 平日 11:00~17:00
- 土曜・日曜・祝日 休業

生協会館1階の奥にあるお店です。住居紹介や組合員加入、共済加入・給付、保険加入受付等を行っています。生活範囲の広がる大学生生活全般をサポートしています。生協管理物件にお住まいの学生さんは、ここで気軽に問合せ等ができます。



- 平日 10:00~17:00
- 土曜・日曜・祝日 休業

生協会館1階にあるお店です。文具、パソコン等の勉学研究用品からティッシュ、シャンプー、洗剤、雑貨等を取り扱っています。全道各地の自動車学校の入校も受け付けています。また、高速バスの乗車券を取り扱っています。



- 平日 10:00~19:00 土曜 10:00~18:00
- 日曜・祝日 休業

生協会館の地階にある食品と雑貨のお店です。肉、魚、野菜などの生鮮食品やパン、弁当、菓子、飲料等の生活必需品をたくさん取り扱っており、一人暮らしの大学生活をしっかりサポートします。銀行のATMやクリーニング店もあります。

営業時間は通常期の時間です。大学休業中は短縮営業となります。

大学生どうしのたすけあいの制度 学生総合共済に加入しましょう！

学生総合共済は大学生協が学生組合員である加入者がもしものときにも学業を継続できるようにするために作った制度で、学生生活にあった保障内容になっています。掛金は自分のためだけでなく、全国 69.7 万人の仲間のためにも使われます。健康で安全な大学生活を送るために困ったときはお互いたすけあう、その気持ちを形にしたのが学生総合共済です。

自分のため + 仲間のため

契約引受団体 日本コープ共済生活協同組合連合会

大学生活は
高校までとは
違います！

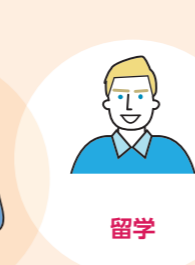

大学生は高校生までとは異なり日常生活でも行動範囲がぐんと広がります。社会人になる一步手前の大学生活は自分の行動には自分で責任を持つことが求められます。自分の健康や安全も高校までのように親任せにしないで自分で気をつける事が大事。でも、もし病気になって入院したら？もしケガをしてしまったら？もし扶養者が亡くなってしまったら？そんなときのために大学生活を継続するための保障が必要です。

「大学生」には「大学生向けの共済・保険」

高校生でもなく社会人でもない、大学生の生活実態にあった保障を室蘭工業大学生協は提案します。学資保険やこども向け保険・共済の次は「大学生協が取り扱う共済・保険」へのご加入をおすすめします。

ヨウブツ!

お得だったこども向けの保険や共済が、満期後は大人向けの保障内容、保険料、掛金に！

高校生

学資保険
こども向け保険・共済
親の保険の特約

大学生（高専生）

・CO・OP学生総合共済
・学生賠償責任保険
・就学費用保障保険

社会人

CO・OP 学生総合共済
新社会人コースが
おすすめ

学生総合共済 給付金額および給付人数

4年間 給付人数 649人
給付金額 約6,249万円
2019/4月～2023/3月

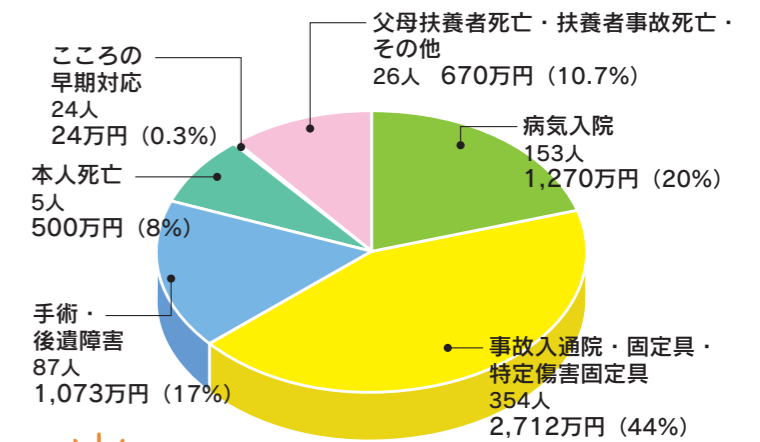

※2021年度までの保障内容による実績を含みます。2024年度は保障内容が異なります。詳しくは「CO・OP学生総合共済」パンフレットをご覧ください。



4年間でたくさんの方が給付を受けました

大学生には、大学生向けの保障が必要です。

- Q.1 健康に自信があるから共済加入しなくても大丈夫！**
健康に自信がある方も予期せぬ事態に遭う可能性は十分にあります。大学生活は今までよりも行動範囲が広がりリスクも増えます。何かあってからでは遅いです。万が一の為に CO・OP 学生総合共済に加入されることをおすすめします。
- Q.2 他の保険に入っているから共済に加入する必要ない！**
他の保険に入っている方はその保険の保障内容をご確認ください。CO・OP 学生総合共済は病气も事故（ケガ）も入院 1 日目から保障が受けられます。他の保険から保険金が支払われた場合でも共済金の請求手続きはできます。
- Q.3 自宅生だし、親が近くにいるから、加入は考えていない！**
自宅生の方は保護者と一緒に住んでいるので、精神的には安心感があります。しかし、大学生活でのリスクは一人暮らしの学生と同じです。また、CO・OP 学生総合共済は学内で共済・保険の相談ができます。保護者の方に頼らず、自分自身でできます。CO・OP 学生総合共済を通じて社会への第一歩を踏み出してみよう。

給付申請忘れのないようにお手続きください。



おすすめプラン

安心して大学生活をお過ごしいただけるプラン

安心プラン

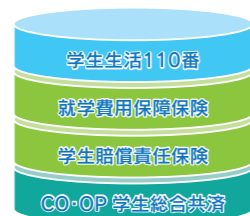

大学生活におすすめな保障とサービスを含んだプラン

基本プラン



大学生協の共済・保険等は「大学生」の生活スタイルにあった保障・サービス内容になっています

	4年制用プラン (卒業は2028年3月)				組合 その他 の 組合 せ	編入学2年制おすすめ内容 (卒業は2026年3月)			
	一人暮らし用		実家通学用			一人暮らし用		実家通学用	
	安心 プラン	基本 プラン	安心 プラン	基本 プラン		安心 プラン	基本 プラン	安心 プラン	基本 プラン
生協出資金 30口 (1口 1,000円)	●	●	●	●	金額選択可	●	●	●	●
CO・OP 学生総合共済 (G1200 コース) (1年間の掛金)	●	●	●	●	Web からの お申し 込みの 場合は、 プラン 以外の 手続き で選択 できま す。	●	●	●	●
学生賠償責任保険 (一人暮らし特約なし) 19H (1年間の保険料)			●	●				●	●
学生賠償責任保険 (一人暮らし特約あり) 19HK (1年間の保険料)	●	●				●	●		
就学費用保障保険									
2028年卒業予定 (4年制) (1年目の保険料、1口2,600円)	2口●		2口●						
2026年卒業予定 (編入生) (1年目の保険料1口1,200円)						2口●		2口●	
共済掛金・保険料小計	28,100円	22,900円	21,400円	16,200円		25,300円	22,900円	18,600円	16,200円
学生生活110番 (卒業予定年までの一括払いの会費)		4年間 9,450円 2年間 5,670円				●	●	●	●
生協電子マネー	●	●	●	●		●	●	●	●
払込総合計	97,550円	92,350円	90,850円	85,650円	組合せにより 異なります	90,970円	88,570円	84,270円	81,870円

※生協の出資金は、30口30,000円(1口1,000円)の出資をお願いしています。ご卒業時に返還請求できます。
 ※学生賠償責任保険・就学費用保障保険は、大学生協の学生組合員が加入できます。
 ※一人暮らしされる方には、「学生賠償責任保険」の「一人暮らし特約あり」の加入をおすすめしています。火災や盗難、水もれによる階下の人の家財への賠償も保障されます。
 ※学生総合共済の掛金、あわせておすすめする保険の保険料は初年度分です。掛金・保険料を口座振替することにより契約は卒業予定年まで自動継続します。なお、「就学費用保障保険」は卒業までの期間が短くなるにしたがい保険料は少なくなります。2年目以降の保険料につきましては「CO・OP 学生総合共済パンフレット」をご覧ください。
 ※CO・OP 学生総合共済は、学生組合員で発効日の年齢が満34歳以下の方がご加入できます。「留学生・扶養を受けていない方」は掛金・保障内容が異なりますので、コープ共済センターへお問い合わせください。コープ共済センター 0120-16-9431
 ※新入生(編入学・院入学を含む)が学生賠償責任保険(一人暮らし特約あり)に新規加入した場合に限り、入学前火災保障期間に発生した借用住宅に起因する事故によって法律上の賠償責任を負担することによって被る損害を保障します。〔CO・OP 学生総合共済パンフレット〕P15参照
 ※「生協電子マネー」は、教科書の購入や食堂での毎日の食事代、生協会館での飲料、お菓子、自炊用食材、文具等の購入など、様々な利用が可能です。
 ※就学費用保障保険1口あたりの保険料・「学生生活110番」の会費は卒業までの期間により変わります。詳しくは各パンフレットをご覧ください。
 ※Webで申し込みされる場合は、払込総合計にシステム利用料500円がかかります。

詳しい保障・サービス内容は同封のパンフレットをご覧ください



留学生の方、払込用紙でお手続きされる方は、用紙申込フォームまたはお電話で専用申込書をご請求ください 本部 TEL 0143-44-2994



※「学生生活110番」は、共済・保険とは別のサービスです。全国大学生生活協同組合連合会の商品で、ジャパンベストレスキューシステム株式会社がサービスを提供しております。大学生協の組合員が加入できます。

新入生
加入WEBサイト



インターネット環境のない方その他は生協へお問い合わせください

CO・OP学生総合共済勧誘方針

組合員の皆さまへのお知らせ

CO・OP 学生総合共済のお勧めにあたり、「金融サービスの提供に関する法律」にもとづいて、つぎの勧誘方針を定めていますので、ご案内いたします。

- CO・OP 学生総合共済のお勧めにあたっては、消費生活協同組合法、金融サービスの提供に関する法律、消費者契約法、個人情報の保護に関する法律およびその他各種法令等を遵守し、適正なお勧めに努めます。
- CO・OP 学生総合共済のお勧めにあたっては、保障の内容、重要事項等を組合員の皆さまにご理解いただけるよう努めます。

- CO・OP 学生総合共済のお勧めにあたっては、組合員の皆さまの意向にそって、無理のない時間帯や場所等の配慮に努めます。
- 万が一共済金の支払事由が発生した場合におきましては、迅速かつ的確な共済金のお支払いができるよう努めます。
- 個人情報保護の重要性を認識し、ご契約に関する情報等については、適正かつ厳正に管理いたします。
- 組合員の皆さまのご意見等の収集に努め、今後の共済開発やお勧めに反映していくよう努めます。

日本コープ共済生活協同組合連合会
室蘭工業大学生生活協同組合

共済承認番号 24-1175-01-20231018



室蘭工業大学生生活協同組合